국세청
nts.go.kr

사 업 자 등 록 증

(일반과세자)

등록번호 : 101-21-28795

상 호 : 후한의원 노원

성 명 : 하지훈 생 년 월 일 : 1974 년 06 월 25 일

개 업 연 월 일 : 2025 년 01 월 01 일

사 업 장 소 재 지 : 서울특별시 노원구 상계로 55, 6층 601호 일부(상계동, 금오프라자)

사 업 의 종 류 : [업태] 보건업 [종목] 한의원

NATIONAL TAX SERVICE REPUBLIC OF KOREA
국 세 청

발 급 사 유 : 신규

공 동 사 업 자 :

사업자 단위 과세 적용사업자 여부 : 여( ) 부(∨)

전자세금계산서 전용 전자우편주소 :

2024 년 12 월 26 일

노 원 세 무 서 장

노원세무서장인

국세청
국세청 National Tax Service

제 2013-3100034-00024 호

의료기관 개설신고증명서

의료기관	명 칭	후한의원	종 류	한의원
	소재지	서울특별시 노원구 상계로 55, 위성프라자 601호 (상계동)		
	진료과목	한방내과 한방부인과 한방안·이비인후·피부과 한방신경정신과 한방재활의학과 사상체질과 침구과	개설신고일자	2013년09월13일
개설자	성명(법인명)	하지훈	생년월일	1974년06월25일
	주소(소재지)	서울특별시 노원구 중계로8길 29,106동 202호 (중계동,한화 꿈에그린 아파트)		
	면허종류	한의사	면허번호	제 14570 호

「의료법」 제33조 및 같은 법 시행규칙 제25조에 따라 의료기관 개설신고를 하였음을 증명합니다.

2020년 09월 28일

노 원 구 보 건 소 장

노원구보건소장의인

문서발급번호 : 21131-20609-00440-48006

변경 및 처분사항 등		
연월일	내 용	담당자 서명 또는 날인
2013-09-16	의료기관개설신고 민원 공동이용탕전실 *피브로한의원(부천시 원미구, 황홍연, 원외:동대문구 제기동 892-118 *선일한의원(부산광역시 행운대구, 주석중, 원외:김해시 어방동 1089-17	김대겸
2014-01-08	탕전실공동이용추가신고 전) 선일한의원, 피브로한의원 후) 선일한의원, 피브로한의원, 경희한의원(도봉구 도봉동 181길 35, 5층) * 원외탕전실 : 도봉구 도봉로 181 35(4층), 한약사 이승찬 1116	김대겸
2016-05-19	전)선일한의원,피브로한의원,경희한의원 후)선일한의원,피브로한의원 *채움생한의원 -원내탕전실(경기도 파주시 산남로 5-96 1,2,3층)	정소영
2018-10-15	○ 구분:의료기관 시설, 변경전:탕전실공동이용: 원외)선일한의원, 피브로한의원 , 원내)채움생한의원 , 변경후:탕전실공동이용: 원외)선일한의원, 피브로한의원 , 원내)채움생한의원 2018.10.15일 공동이용추가: 원외)①자연뜰한의원(부산시 해운대구 좌동 1479-3 세종월드프라자, 하성미, 이승륜) 원외탕전 자연지기 참뜰 소재지-부산시 기장군 정관읍 용수리 1047-3, 한약사 현승훈 ② 후한의원(강남구 도산대로110, 하지훈) 원외탕전 소재지- 강남구 논현로 149길 31, 한약사 박시현 ③ 자생한방병원(강남구 강남대로 536, 신준식) 원외탕전소재지-경기도 남양주시 진접읍 팔야로 251, 한약사 김정식. 강병철, 변경사유:원외탕전실 3개소 공동이용 추가	이정례
2020-09-28	○ 구분:의료기관 시설, 변경전:..., 변경후:탕전실 공동이용, 자연뜰한의원(부산광역시 해운대구 해운대로 814 좌동, 세종월드프라자 A동 410호,411호,412호) 원외탕전실(부산광역시 기장군 정관읍 용수리 1047-3, 한약사 이한솔 제2183호) 채움생한의원(경기도 파주시 산남로 5-96 1층,2층,3층)원내탕전실, 변경사유:원내,외탕전실 공동이용	심은정
2020-10-01	○ 구분:의료기관 개설자, 변경전:홍진우, 변경후:민수연 *적용일: 2020.10.01., 변경사유:개설자 변경, 양도양수	심은정
2020-10-30	○ 구분:의료기관 시설, 변경전:..., 변경후:탕전실 공동이용, 후한의원(서울시 강남구 도산대로 110, 지하1층) 원외탕전실(서울시 강남구 논현로 149길 31, 제1동 501호), 한약사 장미숙 제644호, 변경사유:원외탕전실 공동이용	심은정
2021-02-09	○ 구분:의료기관 시설, 변경전:..., 변경후:원외탕전실 공동이용, 자생한방병원(서울시 강남구 강남대로 536), 원외탕전실 설치주소 - 경기도 남양주시 진접읍 팔야로 251, 한약사 이현블(제1665호), 백규훈(제2689호), 변경사유:원외탕전실 공동이용	심은정
2022-05-18	○ 구분:의료기관 시설, 변경전:..., 변경후:원외탕전실 공동이용, 채움생한의원(경기도 파주시 산남로 5-96 1층,2층,3층)원외탕전실 설치주소-경기도 파주시 문발로 234, 이채달관 지하1층(한약사 차헌준 제2437호), 변경사유:원외탕전실 공동이용 추가	심은정
2022-12-13	○ 구분:의료기관 시설, 변경전:기존 원외탕전실 공동이용 (자생한방병원) 설치주소 *자생한방병원(서울시 강남구 강남대로 536), 원외탕전실 설치주소 -경기도 남양주시 진접읍 팔야로 251, 한약사 이현블 제1665호, 한약사 백규훈 제2689호 , 변경후:원외탕전실 공동이용 (자생한방병원) 설치주소 변경 *자생한방병원(서울시 강남구 강남대로 536), 원외탕전실 설치주소 -경기도 성남시 중원구 사기막골로 18, 201호, 204호, 205호, 한약사 백규훈 제2689호, 국상훈 제2983호 변경적용일: 2022.11.28., 변경사유:기존 원외탕전실 공동이용 설치주소 변경 (이전)	심은정
2023-02-10	○ 구분:의료기관 시설, 변경전:..., 변경후:원외탕전실 공동이용 *바른정한방병원(경기도 의정부시 의정부동 494 센트럴타워 17층), 한의사 하지훈(제14570호) - 원외탕전설 설치주소: 서울시 강남구 논현로 149길 31, 제1동 502호(논현동, 동남빌딩), 한약사 장미숙(제644호), 변경사유:원외탕전실 공동이용주가	심은정

	○ 구분:의료기관 시설, 변경전:..., 변경후:원외탕전실 공동이용추가	
2023-03-24	*안중한의원(서울시 마포대로4나길 13), 한의사 안병수(제11996호) -원외탕전실 설치주소:서울시 강서구 화곡로91 대한한의사협회 4층, 한약사 이유정(제2858호), 변경사유:원외탕전실 공동이용추가	심은정
2024-02-01	○ 구분:의료기관 개설자, 변경전:민수연, 변경후:하지훈, 변경사유:개설자변경(양도양수)	김상민
2024-02-08	○ 구분:의료기관 시설, 변경전:원외탕전실 무, 변경후:원외탕전실 유, 변경사유:원외탕전실 설치 신고	황성혜
	--- 이 하 여 백 ---	

원외탕전실 설치내역 확인서

신고인 (개설자)	성명(법인명)	하지훈	주민등록번호	740625-1******
	주소	서울특별시 서초구 고무래로 89(반포동), 101동 202호		
	면허종류	한의사	면허번호	제14570호
의료기관	명칭	후한의원	종류	한의원
	주소	서울특별시 노원구 상계로 55, 6층(상계동, 위성프라자)		
	진료과목	한방내과, 한방부인과, 한방소아과, 한방안·이비인후·피부과, 한방신경정신과, 침구과, 한방재활의학과, 사상체질과		

원외탕전실 현황	주소	서울특별시 강남구 논현동 10-7, 제1동 502호(논현1동)		
	전화번호	010-3370-3706		
	종사자	□ 한의사 (　　명)	■ 한약사 (1 명)	
		성명 / 면허번호	성명	면허번호
			장미숙	제644호

변경사항	변경 전	
	변경 후	

위와 같이 확인함

2024년 2월 8일

노원구보건소장 (인)

원외탕전실 설치내역 확인서

신고인 (개설자)	성명(법인명)	하지훈	주민등록번호	740625-1******
	주소	서울특별시 서초구 고무래로 89(반포동), 101동 202호		
	면허종류	한의사	면허번호	제14570호
의료기관	명칭	후한의원	종류	한의원
	주소	서울특별시 노원구 상계로 55, 위성프라자 601호 (상계동)		
	진료과목	한방내과, 한방부인과, 한방소아과, 한방안·이비인후·피부과, 한방신경정신과, 침구과, 한방재활의학과, 사상체질과		

원외탕전실 현황	주소	서울특별시 강남구 논현동 10-7, 제1동 502호(논현1동)		
	전화번호	010-3370-3706		
	종사자	□ 한의사 (명)	■ 한약사 (1 명)	
		성명 / 면허번호	성명	면허번호
			장미숙	제644호

변경사항	변경 전	
	변경 후	

위와 같이 확인함

2024 년 5 월 17 일

노원구보건소장 (인)

후한의원 인본원외탕전 시설내역

시 설 명	용 도	수 량	비 고
증류수 추출기	증류수 추출	1	
드라이오븐 (건열기)	고온멸균장비	1	
초음파 세척기	부자재 세척장비	1	
클린부스	안전한 조제환경 조성시설	1	
클린부스 전실	안전한 조제환경 조성시설	1	
자동 앰플 충진기	약침액 자동충진, 고무전, 알루미늄캡 팩킹	1	
약침 추출기	한약재로부터 약침 증류 추출		

후한의원 인본원외탕전 구조설명서

탈의실 : 무균복을 입기위해 준비하는 곳

약재실 : 업소용 냉장고, 약품의 저온 보관

세척실 : 초자류 및 기구 등의 세척

조제 준비실 : Class 1000 zone, 진공펌프 등의 장치로 공기를 제어, 차압, 온·습도 제어 등을 지원하는 공조기 위치

클린부스(조제실) : 10,000 zone, 정제수 및 주사용수 생산 장치

사무실 : 사무기기 및 컴퓨터, 회의실

인본원외탕전실 평면도

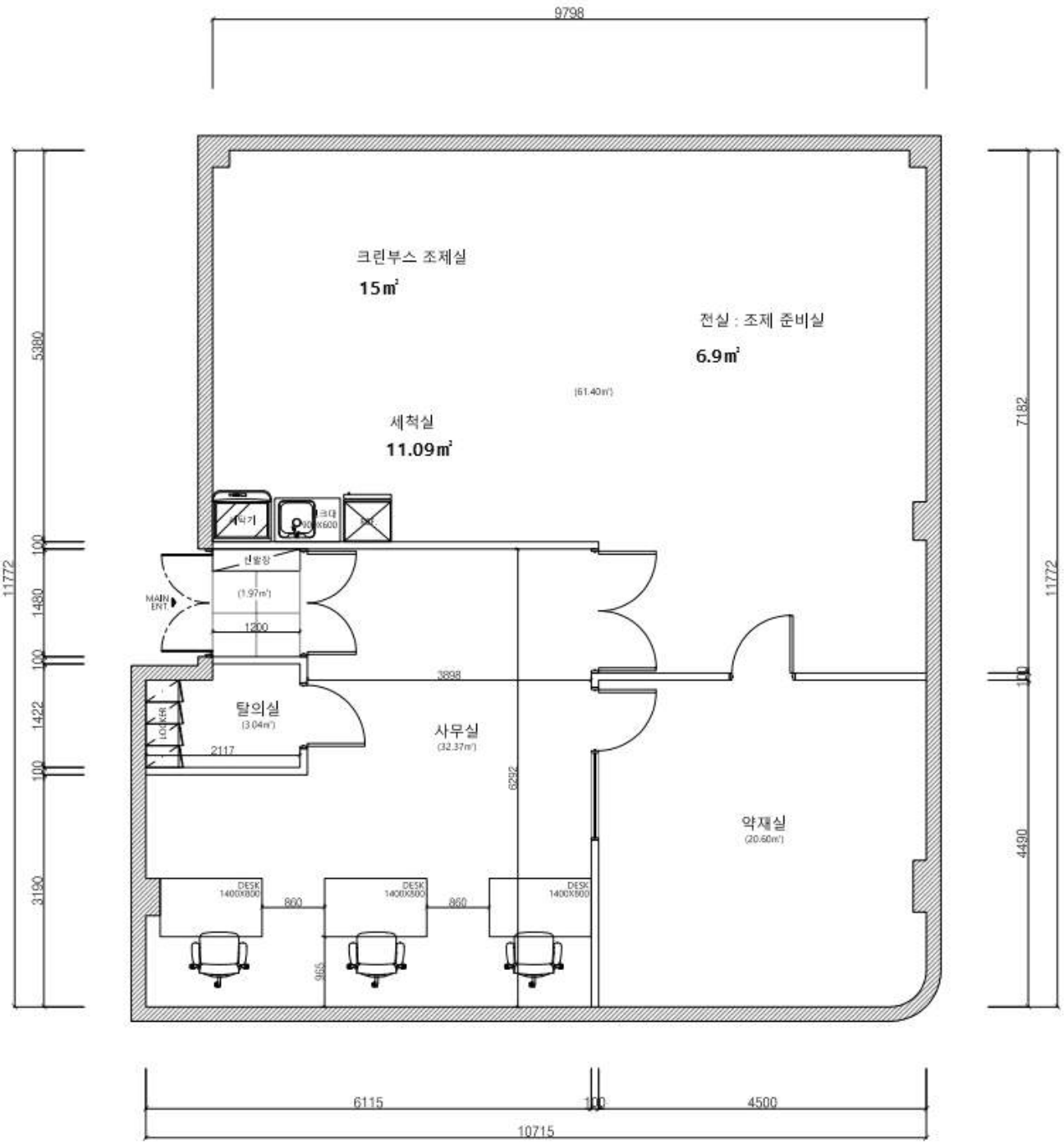

9798
크린부스 조제실
15㎡
전실 : 조제 준비실
6.9㎡
(61.40㎡)
세척실
11.09㎡
세탁기
크대
900X600
신발장
(1.97㎡)
MAIN ENT.
1200
3898
탈의실
(3.04㎡)
LOCKER
2117
사무실
(32.37㎡)
6292
약재실
(20.60㎡)
DESK 1400X800
860
965
5380
100
1480
1422
3190
11772
7182
4490
6115
4500
10715

제 644 호

한약사면허증



성　　명 : 장 미 숙

주민등록번호 : 710829 - 2634411

근　　거 : 약사법 제3조의2

위와 같이 면허합니다

2004. 11. 30.

보건복지부장관

20040219-ims6393-1-20041130-20041201